

# LA REFORMA AGRARIA BOLIVIANA

---

Un recuento histórico de las  
marchas y contramarchas

# EL PROCESO 1952 – 1993

## Objetivos

---

- En 1953 se dictó la Ley de Reforma Agraria bajo la consigna que rezaba “la tierra es para quien la trabaja” y tenía como objetivos:
- redistribución de las tierras afectando a los latifundios (democratización del acceso a la tierra)
- eliminación del régimen servidumbral para incorporar la fuerza de trabajo al mercado laboral (transformación de los ex colonos en campesinos – ciudadanos, su incorporación al mercado laboral y de productos)
- redistribución de la población (movilidad social y territorial)
- emprendimiento de la marcha al oriente (integración territorial y ampliación del mercado)
- Los anteriores, se enmarcaban en líneas económicas fundamentales: la diversificación económica y la sustitución de importaciones.

# EL PROCESO 1952 – 1993

## Resultados

### SUPERFICIE DISTRIBUIDA POR BENEFICIARIO SEGÚN PERÍODOS QUINQUENALES

Períodos Quinquenales	Número de Expedientes	Beneficiarios (B)	% (B)	Superficie (S)	% (S)	Promedio
1953 - 1958	403	13.777	1,81	607.356,4551	1,06	44,0848
1959 - 1963	3.280	72.147	9,50	3.315.581,4737	5,79	45,9559
1964 - 1968	2.624	34.196	4,50	3.122.358,2521	5,45	91,3077
<b>1969 - 1973</b>	<b>7.464</b>	<b>111.384</b>	<b>14,67</b>	<b>9.086.532,1961</b>	<b>15,86</b>	<b>81,5784</b>
<b>1974 - 1978</b>	<b>11.596</b>	<b>198.239</b>	<b>26,10</b>	<b>17.449.864,0992</b>	<b>30,45</b>	<b>88,0244</b>
1979 - 1983	4.133	75.334	9,92	4.912.977,4237	8,57	65,2159
1984 - 1988	5.049	83.794	11,03	4.252.377,4264	7,42	50,7480
<b>1989 - 1993</b>	<b>13.540</b>	<b>162.621</b>	<b>21,41</b>	<b>13.612.221,7313</b>	<b>23,75</b>	<b>83,7052</b>
Sin Periodo	371	7.944	1,05	946.053,6946	1,65	119,0903
<b>Total</b>	<b>48.460</b>	<b>759.436</b>	<b>100,00</b>	<b>57.305.322,7522</b>	<b>100,00</b>	<b>75,4577</b>

Fuente: Elaboración con base en la Base de Datos del Instituto Nacional de Reforma Agraria. Agosto 2002



# EL PROCESO 1952 – 1993

## Resultados

### SUPERFICIE DISTRIBUIDA POR BENEFICIARIO SEGÚN DEPARTAMENTO

Departamento	Número de Expedientes	Beneficiarios (B)	% (B)	Superficie (S)	% (S)	Promedio	Superficie Departamento
Chuquisaca	1.864	19.242	2,53	1.419.517,0096	2,48	73,7718	5.152.400
<b>La Paz</b>	<b>10.196</b>	<b>256.848</b>	<b>33,82</b>	<b>7.846.514,7142</b>	<b>13,69</b>	<b>30,5493</b>	<b>13.398.500</b>
Cochabamba	7.441	160.151	21,09	3.188.442,7783	5,56	19,9090	5.563.100
Oruro	1.449	44.321	5,84	4.080.749,3993	7,12	92,0726	5.358.800
Potosí	4.197	124.647	16,41	4.130.955,0286	7,21	33,1412	11.821.800
Tarija	3.421	28.031	3,69	2.328.248,1128	4,06	83,0598	3.762.300
<b>Santa Cruz</b>	<b>12.237</b>	<b>107.213</b>	<b>14,12</b>	<b>22.111.216,6607</b>	<b>38,58</b>	<b>206,2363</b>	<b>37.062.100</b>
<b>Beni</b>	<b>6.994</b>	<b>17.579</b>	<b>2,31</b>	<b>11.279.216,9227</b>	<b>19,68</b>	<b>641,6302</b>	<b>21.356.400</b>
Pando	661	1.404	0,18	920.462,1260	1,61	655,5998	6.382.700
<b>Total</b>	<b>48.460</b>	<b>759.436</b>	<b>100,00</b>	<b>57.305.322,7522</b>	<b>100,00</b>	<b>75,4577</b>	<b>109.858.100</b>

Fuente: Elaboración con base en la Base de Datos del Instituto Nacional de Reforma Agraria. Agosto 2002



# EL PROCESO 1952 – 1993

## Resultados

### SUPERFICIE DISTRIBUIDA POR BENEFICIARIO SEGÚN ZONA GEOGRAFICA

Zona Geográfica	Número de Expedientes	Beneficiarios (B)	% (B)	Superficie (S)	% (S)	Promedio
Altiplano	7.471	264.639	34,85	9.754.654,5003	17,02	36,8602
Valle	14.812	274.097	36,09	6.238.086,7443	10,89	22,7587
Subtrópico	16.865	171.997	22,65	25.885.004,1769	45,17	150,4968
Trópico	8.740	36.634	4,82	14.543.238,3702	25,38	396,9875
Sin Dato	572	12.069	1,59	884.338,9605	1,54	73,2736
<b>Total</b>	<b>48.460</b>	<b>759.436</b>	<b>100,00</b>	<b>57.305.322,7522</b>	<b>100,00</b>	<b>75,4577</b>

*Fuente: Elaboración con base en la Base de Datos del Instituto Nacional de Reforma Agraria. Agosto 2002*



# EL PROCESO 1952 – 1993

## Resultados

### SUPERFICIE DISTRIBUIDA POR BENEFICIARIO SEGÚN CLASE DE PROPIEDAD

Clases de Propiedad	Número de Expedientes	Beneficiarios (B)	% (B)	Superficie (S)	% (S)	Promedio
Pequeña	26.639	269.179	35,44	4.850.838,8281	8,46	18,0209
Mediana	13.555	123.567	16,27	16.231.728,8796	28,32	131,3597
Empresa	4.147	17.005	2,24	23.011.055,2333	40,16	1.353,1935
Solar Campesino	548	3.999	0,53	23.866,1021	0,04	5,9680
Propiedad Comunal	2.990	333.403	43,90	12.289.511,1437	21,45	36,8608
Sin Dato	581	12.283	1,62	898.322,5654	1,57	73,1354
Total	48.460	759.436	100,00	57.305.322,7522	100,00	75,4577

Fuente: Elaboración con base en la Base de Datos del Instituto Nacional de Reforma Agraria. Agosto 2002

# EL PROCESO 1952 – 1993

## Resultados

### PROPIEDAD PEQUEÑA Y SOLAR CAMPESINO SUPERFICIE DISTRIBUIDA POR BENEFICIARIO (A) SEGÚN RANGOS DE SUPERFICIE

Rangos de Superficie	Número de Expedientes	Beneficiarios (B)	% (B)	Superficie (S)	% (S)	Promedio
< 1	5.305	58.466	21,40	25.884,0064	0,53	0,4427
1 - 2	2.732	23.319	8,54	33.240,4305	0,68	1,4255
> 2 - 3	1.725	13.461	4,93	34.123,3547	0,70	2,5350
> 3 - 4	1.192	11.065	4,05	38.180,2958	0,78	3,4505
> 4 - 5	1.074	9.586	3,51	43.310,0874	0,89	4,5181
> 5 - 10	3.629	41.956	15,36	323.011,2197	6,63	7,6988
> 10 - 20	3.705	54.945	20,11	800.165,1618	16,41	14,5630
> 20 - 50	4.148	42.803	15,67	1.365.059,4799	28,00	31,8917
> 50 - 80	945	9.155	3,35	550.294,8666	11,29	60,1087
> 80 - 500	2.715	8.404	3,08	1.611.628,6696	33,06	191,7692
> 500	17	18	0,01	49.807,3578	1,02	2.767,0754
<b>Total</b>	<b>27.187</b>	<b>273.178</b>	<b>100,00</b>	<b>4.874.704,9302</b>	<b>100,00</b>	<b>17,8444</b>

Fuente: Elaboración con base en la Base de Datos del Instituto Nacional de Reforma Agraria. Agosto 2002

# EL PROCESO 1952 – 1993

## Resultados

### PROPIEDAD MEDIANA SUPERFICIE POR BENEFICIARIO (A) SEGÚN RANGO DE SUPERFICIE

Rangos de Superficie	Número de Expedientes	Beneficiarios (B)	% (B)	Superficie (S)	% (S)	Promedio
< 100	5.937	103.051	83,40	3.101.789,7750	19,11	30,0996
100 - 200	1.210	7.920	6,41	1.080.178,0819	6,65	136,3861
> 200 - 300	446	2.236	1,81	543.880,2440	3,35	243,2380
> 300 - 400	286	1.732	1,40	589.800,3818	3,63	340,5314
> 400 - 500	301	890	0,72	412.204,9449	2,54	463,1516
> 500 - 1.000	1.664	3.080	2,49	2.242.606,6652	13,82	728,1190
> 1.000 - 2.000	2.238	2.955	2,39	4.329.001,1203	26,67	1.464,9750
> 2.000 - 2.500	1.472	1.702	1,38	3.929.558,1865	24,21	2.308,7886
> 2.500	1	1	0,00	2.709,4800	0,02	2.709,4800
<b>Total</b>	<b>13.555</b>	<b>123.567</b>	<b>100,00</b>	<b>16.231.728,8796</b>	<b>100,00</b>	<b>131,3597</b>

Fuente: Elaboración con base en la Base de Datos del Instituto Nacional de Reforma Agraria. Agosto 2002

# EL PROCESO 1952 – 1993

## Resultados

### EMPRESA AGROPECUARIA SUPERFICIE DISTRIBUIDA POR BENEFICIARIO (A) SEGÚN RANGO DE SUPERFICIE

Rangos de Superficie	Número de Expedientes	Beneficiarios (B)	% (B)	Superficie (S)	% (S)	Promedio
< 1.000	710	11.800	69,39	1.852.977,6724	8,05	157,0320
1.000 - 1.500	262	843	4,96	1.035.930,1977	4,50	1.228,8614
> 1.500 - 2.000	269	615	3,62	1.112.768,7421	4,84	1.809,3801
> 2.000 - 2.500	262	530	3,12	1.218.061,8453	5,29	2.298,2299
> 2.500 - 3.000	825	1.022	6,01	2.776.704,1207	12,07	2.716,9316
> 3.000 - 5.000	1.056	1.279	7,52	4.955.932,0166	21,54	3.874,8491
> 5.000 - 10.000	553	686	4,03	4.763.314,0116	20,70	6.943,6064
> 10.000 - 20.000	151	168	0,99	2.347.795,9825	10,20	13.974,9761
> 20.000 - 30.000	26	29	0,17	753.669,3048	3,28	25.988,5967
> 30.000 - 40.000	13	13	0,08	474.621,8000	2,06	36.509,3692
> 40.000 - 50.000	12	12	0,07	572.973,0750	2,49	47.747,7563
> 50.000	8	8	0,05	1.146.306,4646	4,98	143.288,3081
<b>Total</b>	<b>4.147</b>	<b>17.005</b>	<b>100,00</b>	<b>23.011.055,2333</b>	<b>100,00</b>	<b>1.353,1935</b>

Fuente: Elaboración con base en la Base de Datos del Instituto Nacional de Reforma Agraria. Agosto 2002



# EL PROCESO 1952 – 1993

## Resultados

### PROPIEDAD COMUNARIA SUPERFICIE POR BENEFICIARIO (A) SEGÚN RANGO DE SUPERFICIE

Rangos de Superficie	Número de Expedientes	Beneficiarios (B)	% (B)	Superficie (S)	% (S)	Promedio
< 50	2.205	268.499	80,53	4.098.040,8971	33,35	15,2628
> 50 - 200	611	57.289	17,18	5.146.012,7705	41,87	89,8255
> 200 - 300	68	3.736	1,12	909.217,1748	7,40	243,3665
> 300 - 500	54	2.289	0,69	849.709,5371	6,91	371,2143
> 500	52	1.590	0,48	1.286.530,7642	10,47	809,1388
<b>Total</b>	<b>2.990</b>	<b>333.403</b>	<b>100,00</b>	<b>12.289.511,1437</b>	<b>100,00</b>	<b>36,8608</b>

Fuente: Elaboración con base en la Base de Datos del Instituto Nacional de Reforma Agraria. Agosto 2002

# EL PROCESO 1952 – 1993

## Resultados

### SUPERFICE DISTRIBUIDA POR BENEFICIARIO SEGÚN TIPO DE USO DE LA PROPIEDAD

Uso de la Propiedad	Número de Expedientes	Beneficiarios (B)	% (B)	Superficie (S)	% (S)	Promedio
Agrícola	26.157	372.969	49,11	8.713.212,9199	15,20	23,3618
Ganadera	9.324	53.197	7,00	24.928.997,4084	43,50	468,6166
Mixta	12.231	319.877	42,12	22.378.528,3561	39,05	69,9598
Otros	144	791	0,10	387.795,9921	0,68	490,2604
Sin Dato	604	12.602	1,66	896.788,0757	1,56	71,1624
<b>Total</b>	<b>48.460</b>	<b>759.436</b>	<b>100,00</b>	<b>57.305.322,7522</b>	<b>100,00</b>	<b>75,4577</b>

Fuente: Elaboración con base en la Base de Datos del Instituto Nacional de Reforma Agraria. Agosto 2002



# EL PROCESO 1952 – 1993

## Resultados

### DISTRIBUCIÓN DE SUPERFICIE POR BENEFICIARIO SEGÚN INSTITUCIÓN

Institución	Número de Expedientes	Beneficiarios (B)	% (B)	Superficie (S)	% (S)	Promedio
INC	2.979	54.988	7,24	2.116.615,5287	3,69	38,4923
CNRA	45.466	704.100	92,71	55.152.291,3357	96,24	78,3302
Sin Institución	15	348	0,05	36.415,8878	0,06	104,6434
<b>Total</b>	<b>48.460</b>	<b>759.436</b>	<b>100,00</b>	<b>57.305.322,7522</b>	<b>100,00</b>	<b>75,4577</b>
Fuente: Elaboración con base en la Base de Datos del Instituto Nacional de Reforma Agraria. Agosto 2002						

# EL PROCESO 1952 – 1993

## Balance

---

- Se crearon estructuras institucionales aisladas que duplicaron y complicaron sus funciones y atribuciones como: CNRA e INC, la Dirección de Trabajo Agrario y Justicia Campesina, y el Centro de Desarrollo Forestal.
- Se promovió la sobreposición, acaparamiento y la doble titulación.
- Firma de títulos emitidos con base en procesos sin sustento legal o técnico.
- Magros presupuestos y designaciones de personal sin la adecuada formación ni idoneidad y graves insuficiencias de equipos y materiales.
- Vacío e incompetencia institucional.
- Falta de información indispensable para una administración del recurso.
- La retardación se convirtió en la norma de las tramitaciones. (CNRA: duración promedio de un proceso agrario 12 años. INC: 7 años).
- Propiedades inubicables en más de un 70%. (La falta de mapas, mosaicos y referencias geográficas, indispensables para la distribución de tierras, el uso de cartografía inadecuada y la ausencia de un catastro rural).
- La dotación de tierras sin considerar una planificación estratégica generó conflictos sociales y jurídicos referidos a la tenencia y a la sobreposición de derechos.



# EL PROCESO 1952 – 1993

## Efectos

---

- La inseguridad jurídica en la propiedad de la tierra
- El inequitativo acceso a la tierra
- La inequitativa distribución de la tierra
- La degradación de las tierras



# EL PROCESO 1993 - 1996

## Momento de inflexión

---

- Corrupción alcanzada en CNRA e INC obligó a su intervención (1992), y a la declaratoria de moratoria en los trámites y solicitudes de dotación y adjudicación de tierras.
- Objetivos:
- i) identificar las tierras fiscales y las otorgadas en propiedad, estableciendo las superposiciones entre propiedades y con derechos forestales
- ii) investigar las irregularidades e ilegalidades en los trámites agrarios, especialmente los correspondientes a la mediana propiedad y la empresa agropecuaria
- iii) proponer las normas necesarias para reencauzar el proceso de reforma agraria, al mismo tiempo, se declaró la moratoria del proceso agrario.
- Plazo: 90 días para reencauzar el proceso agrario
- Un año más tarde (noviembre de 1993) se amplió el plazo de la intervención de manera indefinida. El período de intervención duró casi 4 años.

# EL PROCESO 1996 - 2006

## Nueva etapa

---

- La Ley 1715 del Servicio Nacional de Reforma Agraria (18 de octubre de 1996) puso fin a la intervención y moratoria del proceso agrario, orientada a retomar el proceso de reforma agraria, adecuado a las nuevas realidades y necesidades de la distribución y redistribución de tierras. Es la continuidad de la reforma agraria; a través de:
- Reconocer, (Tierra Comunitaria de Origen) el derecho de los pueblos indígenas y originarios el acceso a la tierra en cantidad y calidad suficientes para permitir su reproducción biológica, económica, social, cultural y política.
- Evitar el acaparamiento de tierras con fines especulativos estableciendo la adjudicación de tierras a valor de mercado a todos los propietarios individuales (segmento susceptible de comerciar con la tierra), corrigiendo así la injusticia de otorgar tierra gratuita a quienes la venderán después.
- Mantener el derecho a la dotación gratuita de tierras a las comunidades campesinas y pueblos indígenas, en el entendido que estas tierras no pueden ser comerciadas.
- Recuperar el control del Estado sobre el proceso agrario: rol proactivo en la oferta de tierras, tanto para la adjudicación como para la dotación.
- Otorgar seguridad jurídica en la tenencia de la tierra a través del saneamiento de la propiedad agraria orientado a corregir y definir el mejor derecho en las sobreposiciones y regularizar el derecho propietario de los poseedores siempre y cuando cumplan con la función económica y social.
- Establecer el derecho preferente a la dotación gratuita respecto de la adjudicación onerosa.
- Incorporar como necesidad y utilidad pública la expropiación para fines de redistribución (mantiene el principio de afectación de la gran propiedad agraria).
- Preserva la capacidad productiva de la tierra, estableciendo que el uso de la tierra debe estar en concordancia con su capacidad de uso mayor.

# EL PROCESO 1996 - 2006

## Formas de propiedad

CNRA		INRA	
Forma de propiedad	Ha.	Forma de propiedad	Ha.
Solar campesino		Solar campesino	
Pequeña propiedad - altiplano	35	Pequeña propiedad - altiplano	35
Pequeña propiedad - valle	20	Pequeña propiedad - valle	20
Pequeña propiedad - sub trópico	80	Pequeña propiedad - sub trópico	80
Pequeña propiedad - trópico	500	Pequeña propiedad - trópico	500
Mediana propiedad - altiplano	350	Mediana propiedad - altiplano	350
Mediana propiedad - valle	200	Mediana propiedad - valle	200
Mediana propiedad - sub trópico	600	Mediana propiedad - sub trópico	600
Mediana propiedad - trópico	2,500	Mediana propiedad - trópico	2,500
Propiedad agraria cooperativa		Propiedad de comunidad indígena	
Propiedad de comunidad indígena		Empresa agropecuaria - altiplano	800
Empresa agropecuaria - altiplano	800	Empresa agropecuaria - valle	500
Empresa agropecuaria - valle	500	Empresa agropecuaria - sub trópico	2,500
Empresa agropecuaria - sub trópico	2,500	Empresa agropecuaria - trópico	50,000
Empresa agropecuaria - trópico	50,000	Tierra Comunitaria de Origen	

- Propiedad: derecho individual o colectivo de uso, goce y disposición de una parcela en zona rural.
- Condición: cumplimiento de la función económico social (uso de la tierra en actividades productivas de acuerdo a la capacidad de uso mayor de la tierra).
- Criterios: finalidad (residencial o productiva), forma de trabajo (directo o por inversión), destino de la producción (subsistencia o mercado), limitaciones legales (alienable o no) y superficie.

# EL PROCESO 1996 - 2006

## Resultados

DEPARTAMENTO	SUPERFICIE TOTAL GENERAL	SUPERFICIE OBJETO DE SANEAMIENTO	
	SUPERFICIE Ha.	SUPERFICIE Ha.	%
BENI	21,356,400.0000	20,907,197.9466	97.90
CHUQUISACA	5,152,400.0000	5,102,845.4233	99.04
COCHABAMBA	5,563,100.0000	5,486,169.9377	98.62
LA PAZ	13,398,500.0000	12,845,006.4386	95.87
ORURO	5,358,800.0000	5,009,696.9891	93.49
PANDO	6,382,700.0000	6,308,625.6724	98.84
POTOSI	11,821,800.0000	10,570,658.0060	89.42
SANTA CRUZ	37,062,100.0000	36,808,222.0054	99.31
TARIJA	3,762,300.0000	3,713,301.0139	98.70
<b>TOTAL</b>	<b>109,858,100.0000</b>	<b>106,751,723.4330</b>	<b>97.17</b>

# NUEVA ETAPA 1996 - 2006

## Resultados

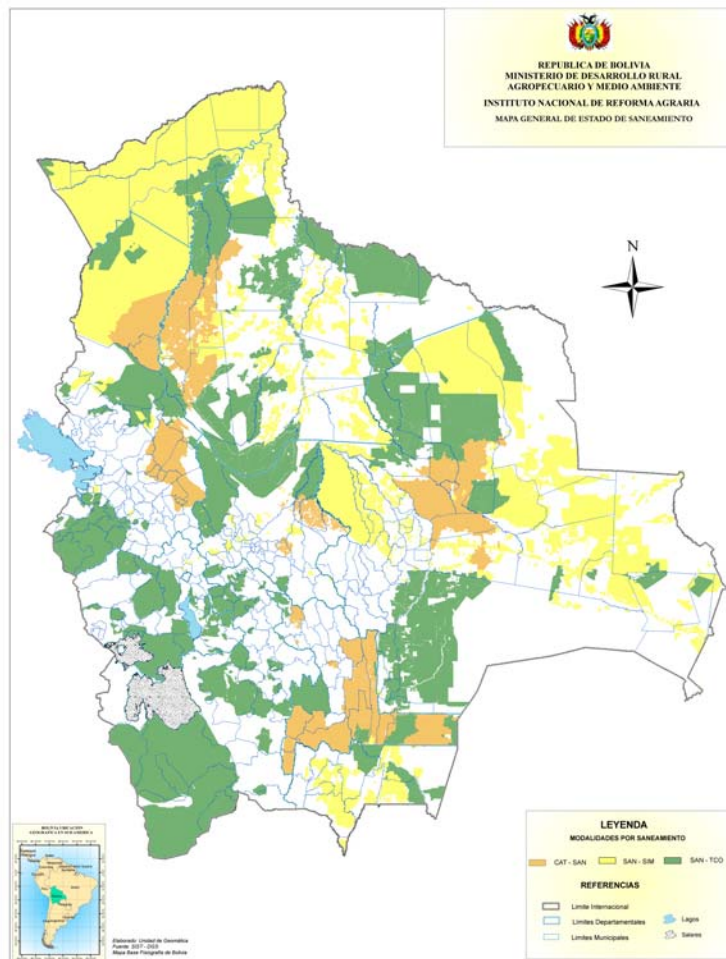

Estado de saneamiento	Superficie en Ha.	%
Titulada	11,384,775.5525	10.66
Por titular	18,859,091.7719	17.67
En proceso	15,915,920.2343	14.91
Sin sanear	60,591,935.8743	56.76
<b>Superficie total</b>	<b>106,751,723.4330</b>	<b>100.00</b>

# NUEVA ETAPA 1996 - 2006

## Resultados

SUPERFICIE TITULADA Y CERTIFICADA POR MODALIDAD (Ha.)				
Departamento	SAN TCO	CAT SAN	SAN SIM	TOTAL GRAL
Beni	2,143,118.8669	32,668.0910	242,350.4499	2,418,137.4078
Chuquisaca	179,134.5643	469,543.9708	63.4826	648,742.0177
Cochabamba	426,662.6486	96,818.1389	44,285.8866	567,766.6741
La Paz	797,624.6406	350,106.7425	55,139.2758	1,202,870.6589
Oruro	243,545.6760	0.0000	33,814.8256	277,360.5016
Pando	529,754.3787	0.0000	1,159,219.9916	1,688,974.3703
Potosi	554,172.5356	0.0000	125,665.7808	679,838.3164
Santa Cruz	3,317,192.7484	464,876.4324	639,687.3547	4,421,756.5355
Tarija	115,582.2557	4,932.0921	33,255.4643	153,769.8121
<b>TOTALES</b>	<b>8,306,788.3148</b>	<b>1,418,945.4677</b>	<b>2,333,482.5119</b>	<b>12,059,216.2944</b>



# NUEVA ETAPA 1996 - 2006

## Resultados

### SUPERFICIE SEGUN CLASIFICACION

Clasificación	Titulos /Certificados	Beneficiarios	Superficie Ha.
Solar Campesino	741	1,275	167.4927
Pequeña	29,752	42,920	888,937.1941
Mediana	459	721	341,941.4553
Empresa	273	486	968,017.6761
Propiedad comunaria	1,134	7,917	2,186,661.2380
Tierra Comunitaria de Origen	120	124	7,673,491.2382
Total	32,479	53,443	12,059,216.2944



# NUEVA ETAPA 1996 - 2006

## Resultados

---

### SUPERFICIE POR CALIFICACION

Calificación	Titulos / Certificados	Beneficiarios	Superficie (Ha.)
Agrícola	25,928	36,134	895,524.5121
Agropecuaria	15	22	67,019.3908
Forestal	23	23	194,118.5266
Ganadera	4,512	8,797	1,642,674.3039
Mixta	232	6,066	3,918,781.2325
Ninguna	32	32	47,586.2477
Otros	1,737	2,369	5,293,512.0808
<b>Total</b>	<b>32,479</b>	<b>53,443</b>	<b>12,059,216.2944</b>



# NUEVA ETAPA 1996 - 2006

## Resultados

TITULOS ENTREGADOS POR GESTION Y EN RAZON DE GENERO

	1997	1998	1999	2000	2001	2002	2003	2004	2005	2006
Mujer	0	0	6	111	471	113	666	522	1,783	994
Mujer, Persona Jurídica, Varón	5	0	0	0	0	0	1	0	3	0
Mujer, Varón	44	0	0	11	288	115	1,178	604	3,809	2,763
Persona Jurídica	6	3	16	29	175	67	248	223	509	425
Persona Jurídica, Varón	0	0	0	0	0	0	0	1	0	0
Varón	5	0	44	331	1,986	341	1,795	1,756	3,939	2,190
Total	60	3	66	482	2,920	636	3,888	3,106	10,043	6,372

# NUEVA ETAPA 1996 - 2006

## Resultados

FUENTE	GESTIONES											TOTAL
	1996	1997	1998	1999	2000	2001	2002	2003	2004	2005	2006 (1)	
<b>FUNCIONAM.</b>	<b>598,989</b>	<b>483,339</b>	<b>541,420</b>	<b>797,417</b>	<b>1,045,628</b>	<b>969,538</b>	<b>975,029</b>	<b>1,106,363</b>	<b>1,272,321</b>	<b>1,412,869</b>	<b>1,017,401</b>	<b>10,220,314</b>
TGN	571,443	436,998	496,288	763,142	889,447	841,315	783,377	679,196	616,362	586,646	352,596	<b>7,016,809</b>
RECURSOS PROPIOS	27,546	46,341	45,132	34,275	156,181	128,223	191,652	427,168	655,959	826,223	664,805	<b>3,203,505</b>
<b>INVERSIÓN</b>	<b>777,779</b>	<b>3,657,048</b>	<b>8,050,408</b>	<b>9,905,012</b>	<b>8,193,592</b>	<b>8,416,696</b>	<b>9,979,331</b>	<b>9,607,268</b>	<b>7,748,643</b>	<b>9,568,225</b>	<b>2,241,988</b>	<b>78,145,991</b>
RECURSOS EXTERNOS	725,384	3,063,210	7,214,745	8,986,780	6,742,095	6,451,523	8,404,596	7,990,442	6,444,727	8,088,573	1,699,120	<b>65,811,195</b>
CPL (TGN)	52,395	593,838	835,663	918,232	1,451,497	1,965,173	1,574,735	1,616,826	1,303,916	1,479,652	542,869	<b>12,334,795</b>
<b>TOTAL</b>	<b>1,376,768</b>	<b>4,140,387</b>	<b>8,591,828</b>	<b>10,702,429</b>	<b>9,239,220</b>	<b>9,386,234</b>	<b>10,954,360</b>	<b>10,713,631</b>	<b>9,020,964</b>	<b>10,981,095</b>	<b>3,259,389</b>	<b>88,366,305</b>

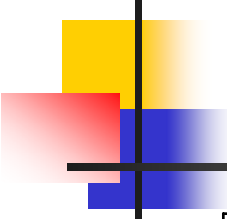

# NUEVA ETAPA 1996 - 2006

## Acaparamiento de tierras

Departamento	Nº familias	No. Dotaciones CNRA	Superficie CNRA	Nº predios INRA	Sup. Mensurada INRA	Sup. Reconocida INRA
Pando	10	11	59,151.3950	78	820,361.3288	31,540.0468
Beni	10	131	534,795.7960	82	353,599.1707	43,169.2009
Santa Cruz	15	49	512,085.2702	65	219,845.2738	76,497.5433
Total	35	191	1,106,032.4612	225	1,393,805.7733	151,206.7910