

-
-
-

INNOVACION TECNOLOGICA PARA LA REGION

Daniel Rearte, Ph.D



FAO
Santiago de Chile
Diciembre 2007



-
-
-
-
-
-
-
-
-

EVOLUCIÓN DE LA PRODUCCIÓN DE CARNES, mil.tn

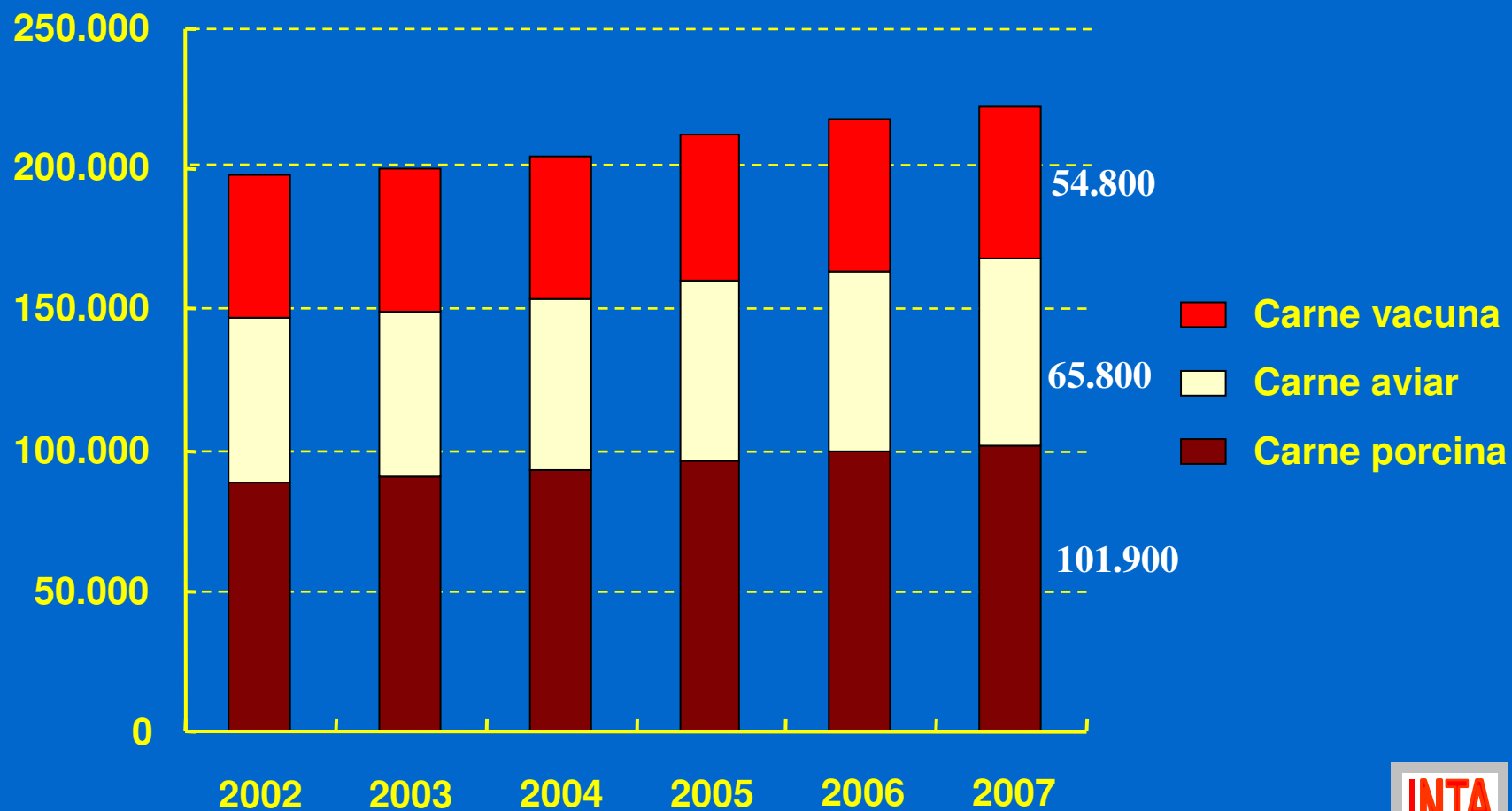

EVOLUCIÓN DEL CONSUMO DE CARNES, mil.tn

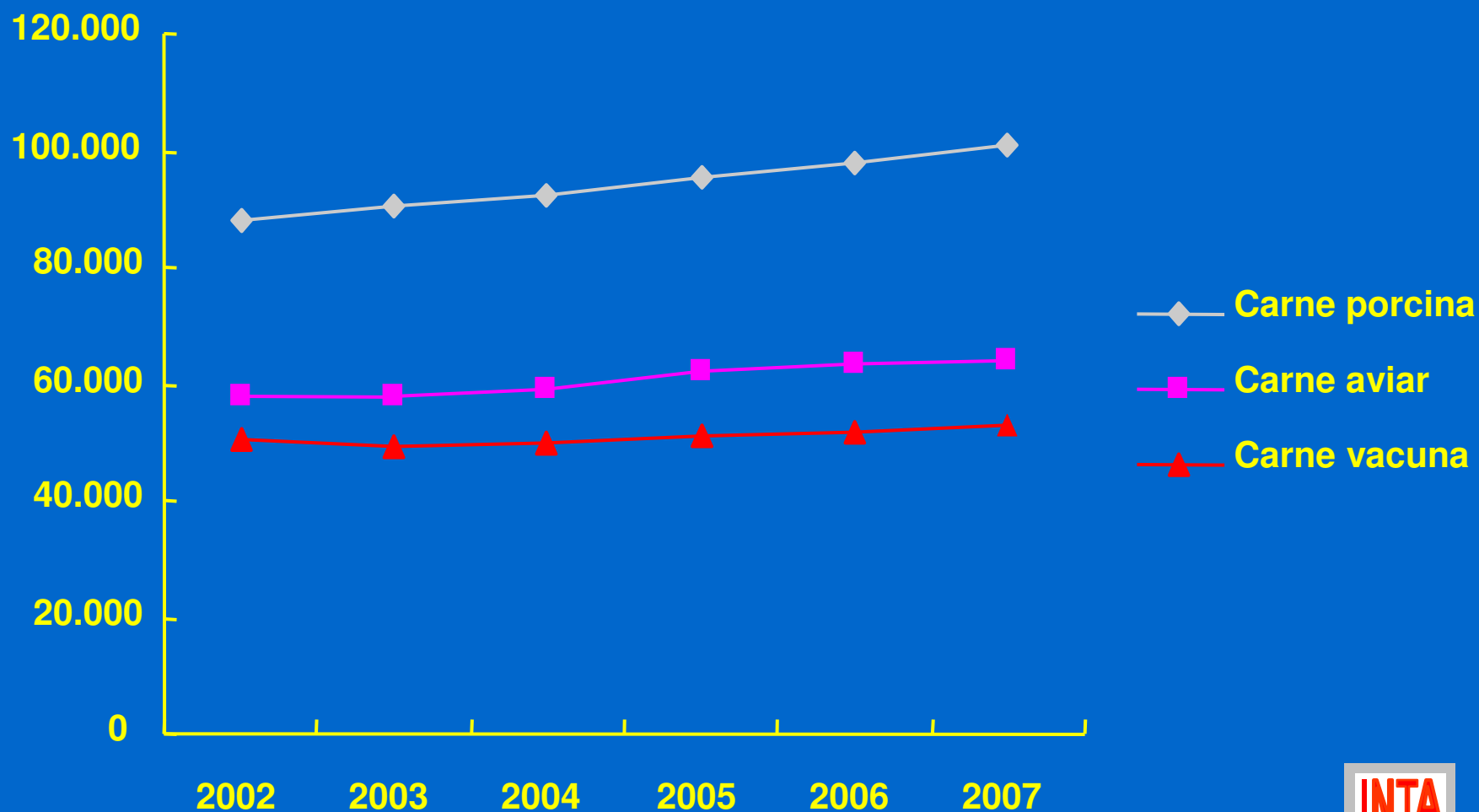

EVOLUCIÓN DE LAS EXPORTACIONES DE CARNES, mil.tn

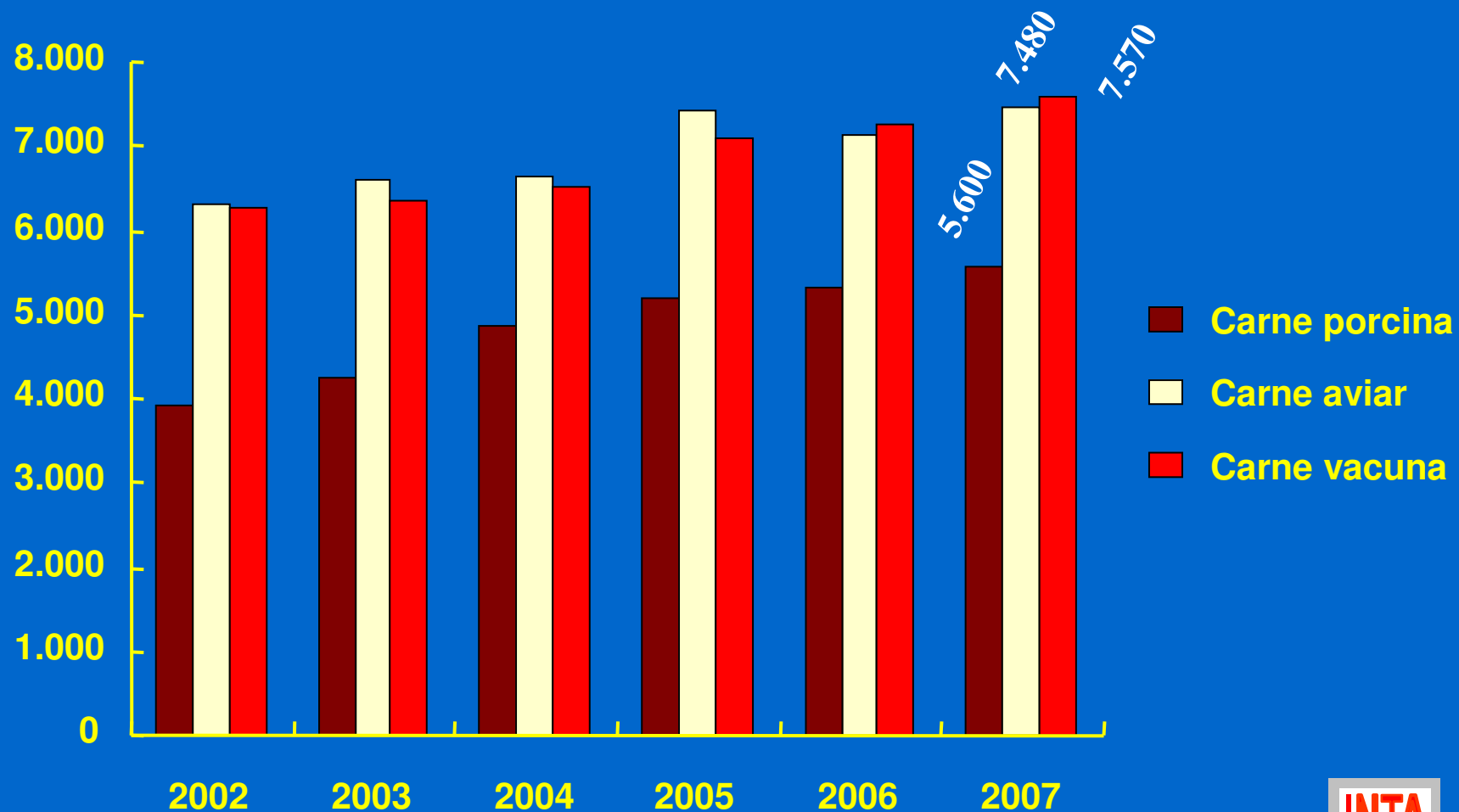

EVOLUCIÓN DE LOS PRECIOS DE LAS CARNES, índice FAO

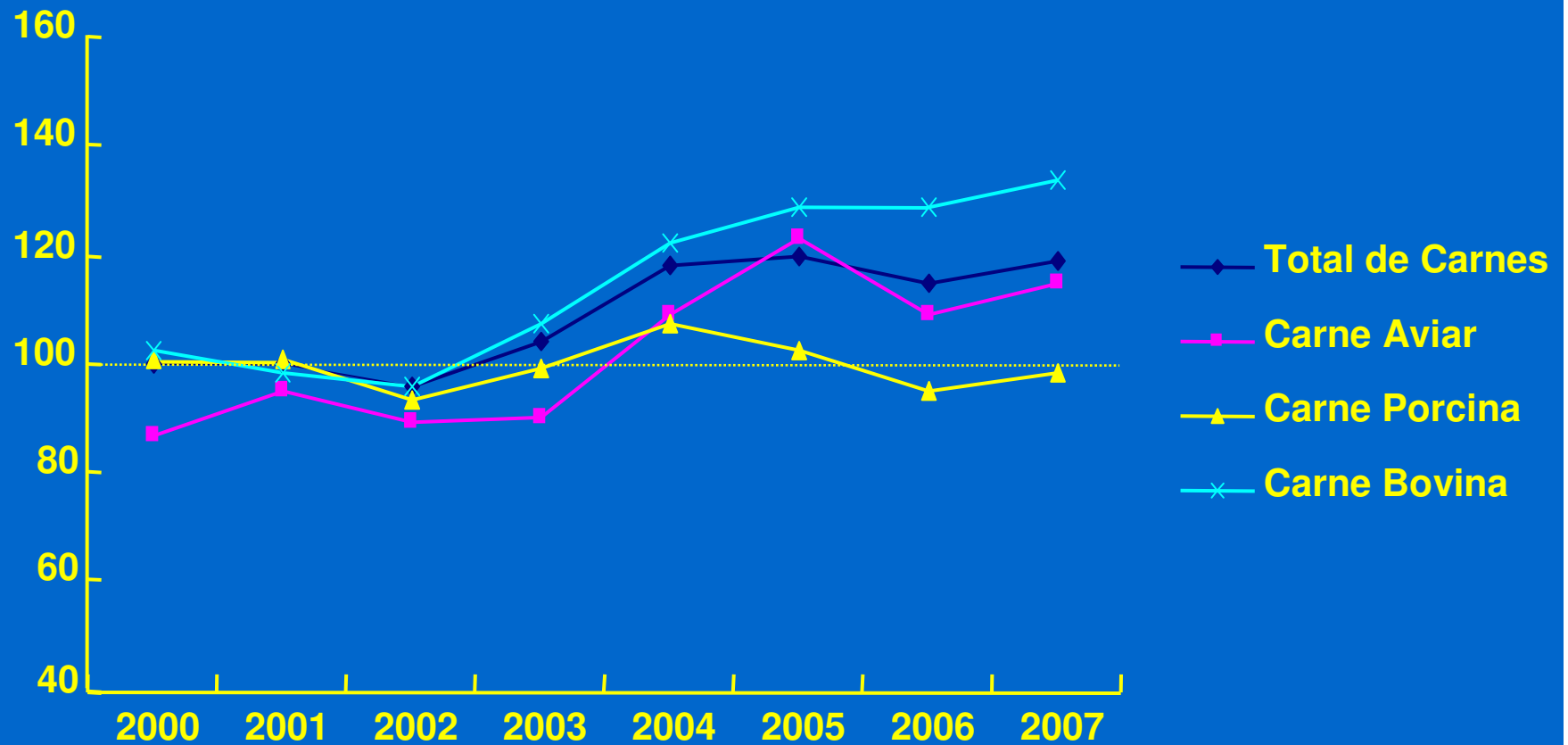

EXPORTACIÓN DE CARNE VACUNA, mil. ton

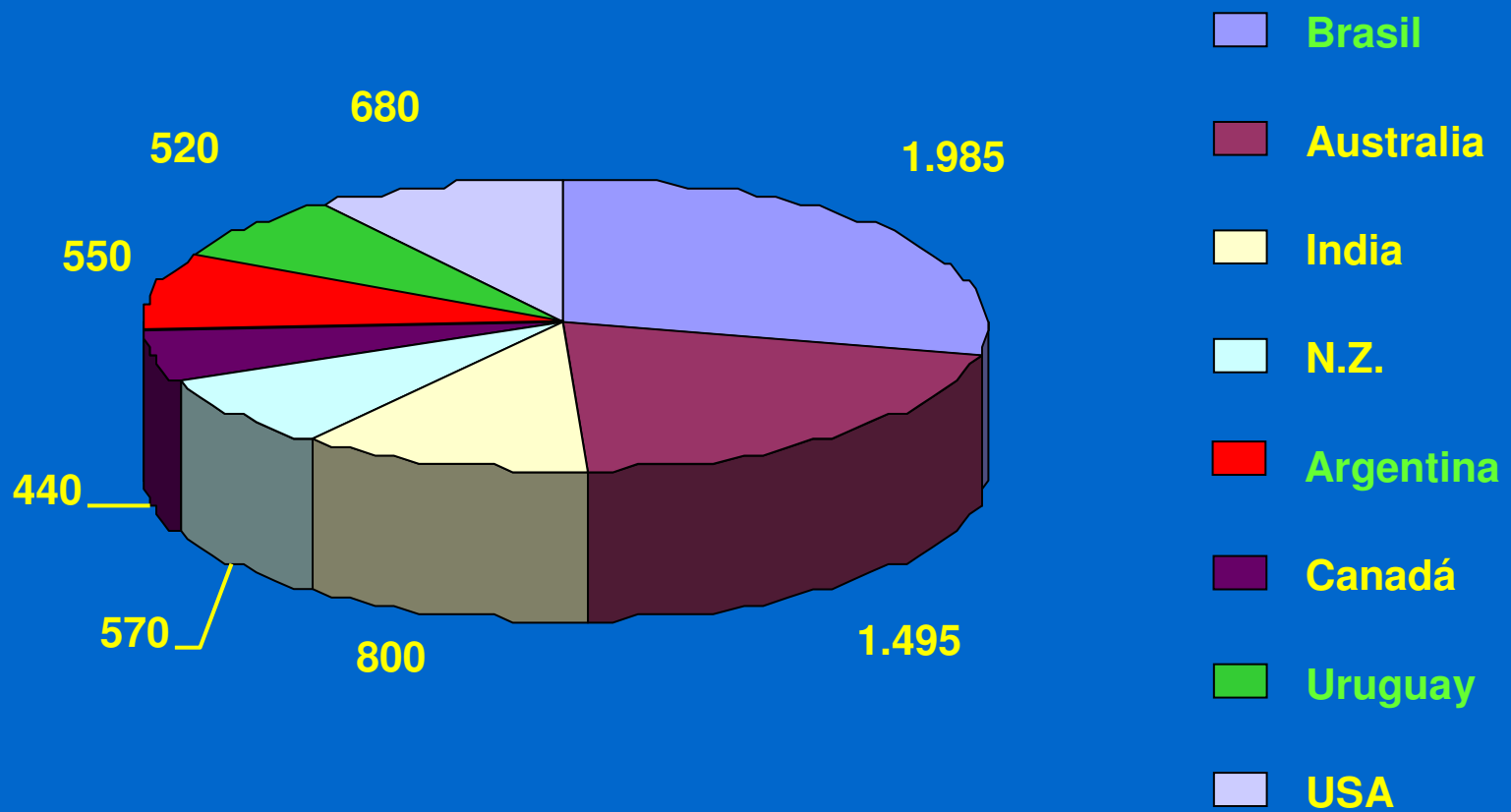

EVOLUCIÓN DE LAS EXPORTACIONES DE CARNE VACUNA



CONSUMO PERCAPITA DE CARNE VACUNA

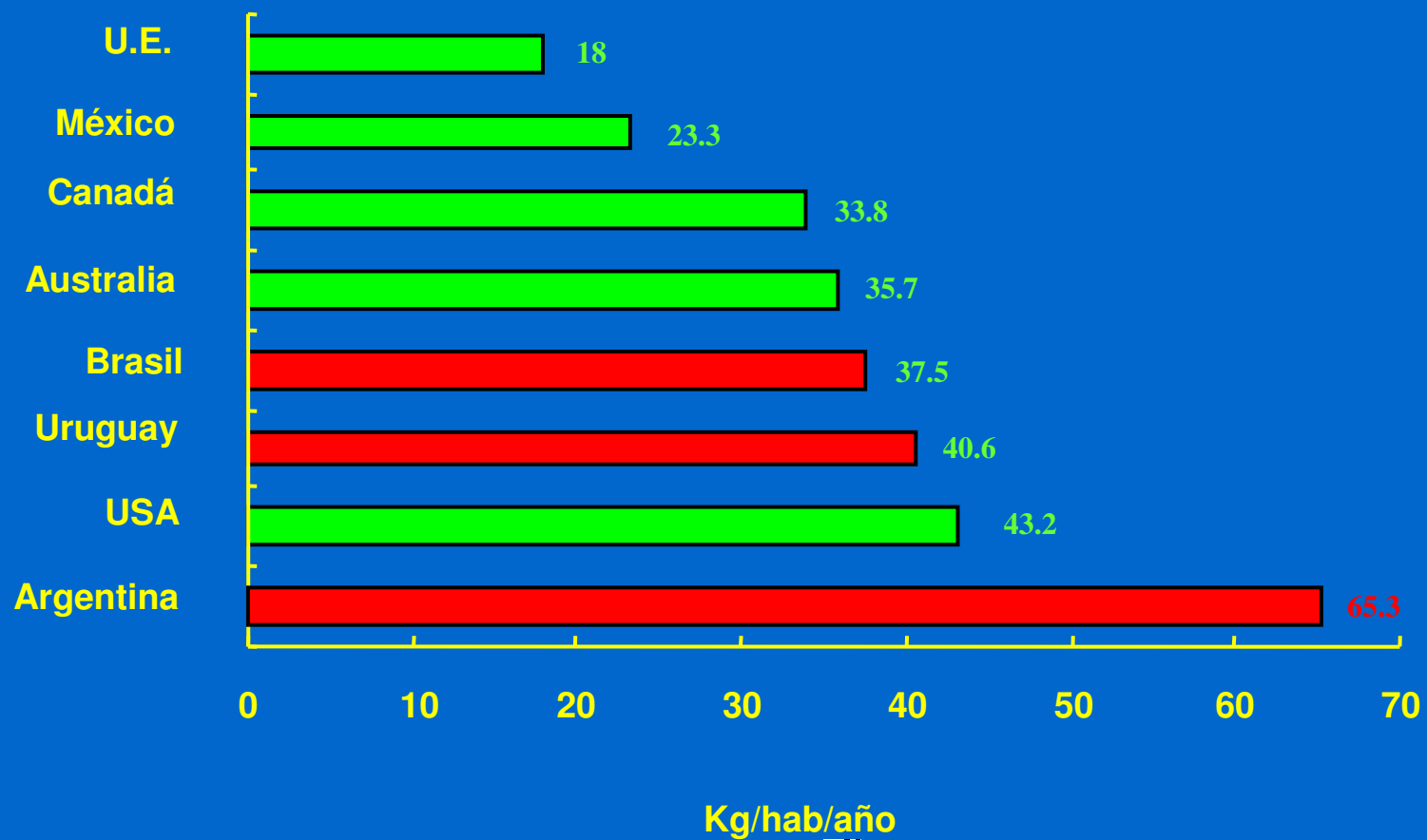

-
-
-

PERSPECTIVA DE LAS CADENAS CARNICAS EN LA REGION

- Mercado internacional con demanda creciente para todas las carnes
- Demanda interna creciente de carne vacuna

EVOLUCIÓN DE LA SUPERFICIE AGRICOLA, mil.has

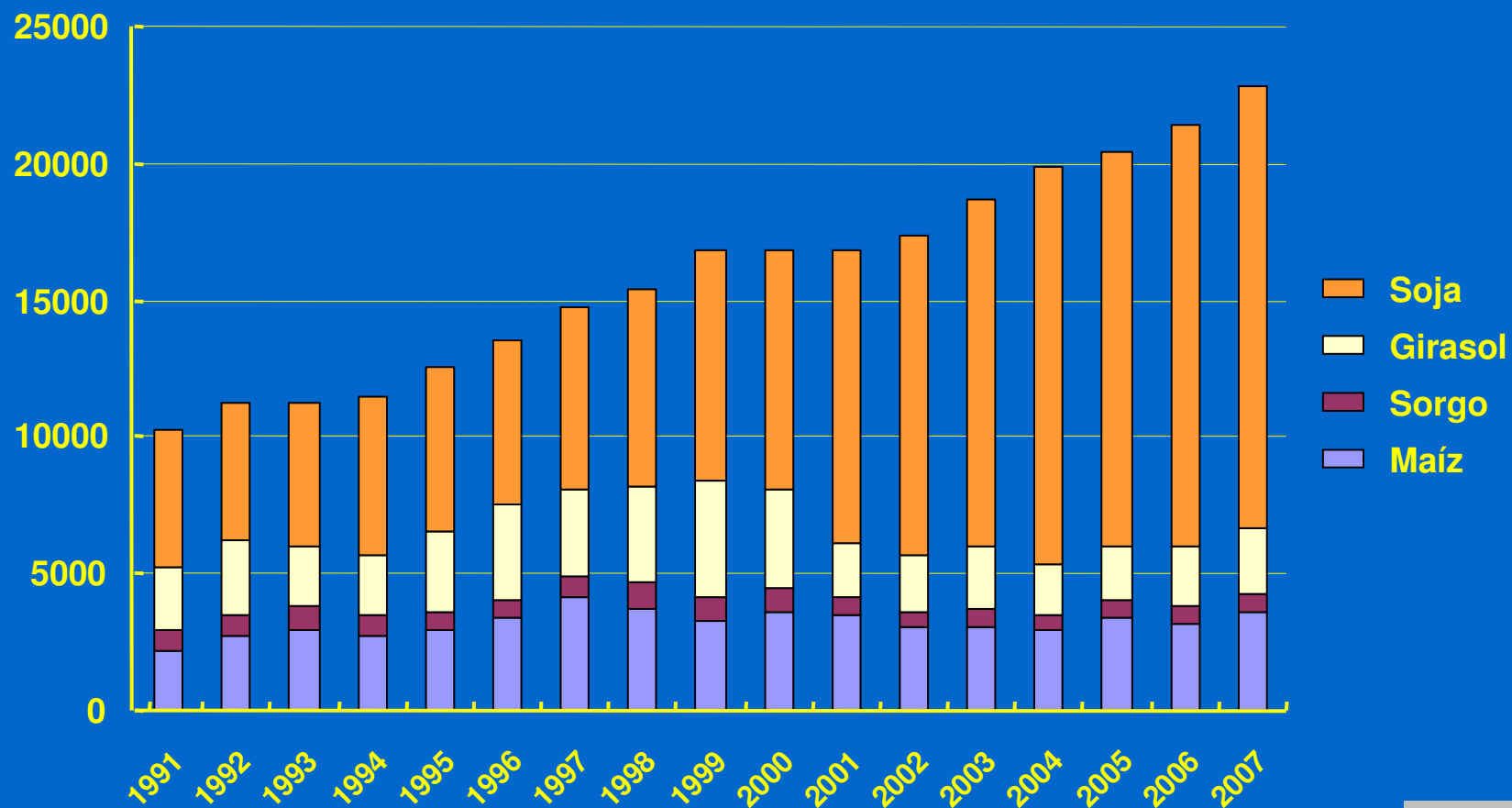

Producción y comercio internacional de las carnes argentinas

	Producción (toneladas)	Producción (miles u\$s)	Exportación (toneladas)	Exportación (miles u\$s)	Mano de obra
C. vacuna	3.018.000	3.966.514	546.000	1.528.800	570.000
C. aviar	1.159.000	945.596	144.034	139.385	55.000
C. porcina	262.173	332.918	- 29.053	- 49.074	25.000
C. ovina	38.540	50.102	5.000	11.540	19.800

-
-
-

INCREMENTO DE LA PRODUCCION DE CARNE



*INTENSIFICACIÓN DE LOS SISTEMAS
EN LA REGIÓN TEMPLADA*



*EXPANSION DE LA FRONTERA GANADERA
EN LA REGION SUBTROPICAL*

REGION TEMPLADA



GANADERIA DE LA REGION TEMPLADA

⇒ *REDUCCION DE LA SUPERFICIE GANADERA*

⇒ *AUMENTOS DE LA CARGA ANIMAL*

⇒ *PRODUCCION DE FORRAJE LIMITADA*

⇒ *EXPANSION DEL ENGORDE A CORRAL*

GANADERIA DE LA REGION TEMPLADA

NECESIDAD DE INNOVACION TECNOLOGICA PARA :

- ⇒ *DISEÑO DE SISTEMAS INTENSIVOS SUSTENTABLES*
- ⇒ *INCREMENTO DE LA PRODUCCION DE FORRAJE*
- ⇒ *SUPLEMENTACION DE FORRAJE Y CONCENTRADO*
- ⇒ *EVALUACION DE IMPACTOS SOBRE EL MEDIO AMBIENTE*

REGION SUBTROPICAL



GANADERIA DE LA REGION SUBTROPICAL

⇒ *RELOCALIZACION DEL STOCK*

⇒ *AVANCE SOBRE EL MONTE*

⇒ *NUEVOS BIOTIPOS ANIMALES*

⇒ *DEFICIENCIAS ESTRUCTURALES*

GANADERIA DE LA REGION SUBTROPICAL

NECESIDAD DE INNOVACION TECNOLOGICA PARA :

- ⇒ *DISEÑO DE SISTEMAS INTENSIVOS SILVOPASTORILES*
- ⇒ *EVALUACIÓN DE ESPECIES MEGATERMICAS*
- ⇒ *MEJORAMIENTO GENETICO DE BIOTIPOS ADAPTADOS*
- ⇒ *EVALUACION DE IMPACTOS SOBRE EL MEDIO AMBIENTE*